



LA SPIEDINERIA

**MENU**

# MOLLY LA PATATA



CLASSICA  
(SPIRALE DI PATATA CRISPY)

2.50



CHEDDAR E BACON  
(SPIRALE DI PATATA CRISPY CON FONDUTA DI FORMAGGIO E BACON)

3.50



SALSATA / FOOD PORN / SALSE A PIACERE FINO AD UN MASSIMO DI TRE  
(SPIRALE DI PATATA CRISPY)

**NEW**

3.00



PATATE E WÜRSTEL  
(CUBETTI DI PATATE E WÜRSTEL)

**NEW**

1.90



PATATINE STICK

2.50



## IN FILA <sup>3 PZ</sup> PER TRE



ARANCINETTI AL RAGÙ 3.00



ARANCINETTI CACIO E PEPE 3.00



ARANCINETTI PISTACCHIO DOP 3.50

## MARE IN STECCO



GAMBERI IN TEMPURA <sup>3 PZ</sup> 3.90



POLPO E PATATE <sup>3 PZ</sup> 3.50



COPPO MISTO 4.90

# BABY SPIÈ 7.50

## CARNE

PATATINE STICK

NUGGETS DI POLLO **3PZ**

MINI HOT DOG /  
TOAST PROSCIUTTO E SOTTILETTA

SUCCO / ACQUA

## PESCE

PATATINE STICK

GAMBERI IN TEMPURA **3PZ**

PANININO CON SOFFICINO DI  
MERLUZZO

SUCCO / ACQUA

# GLI ULTIMI SAMURAI URAMAKI IN TEMPURA 4PZ

TONNO E CREMA DI PARMIGIANO

4.90

GAMBERO E CREMA DI PARMIGIANO

4.90

SALMONE E PHILADELPHIA

4.90

PESCE SPADA E PHILADELPHIA

4.90

MISTONE

4.90

# MINI BURGER



BURGER DI SCOTTONA, KETCHUP E MAIONESE

1.50



BURGER DI SCOTTONA, CHEDDAR, BACON, CIPOLLA CAMELLATA,  
LATTUGA, SWEET CHILI SAUCE

2.00

**PREMIUM**



BURGER CROCCANTE DI POLLO, KETCHUP E MAIONESE

1.50



BURGER CROCCANTE DI POLLO, POMODORO, LATTUGA, BBQ

2.00

**PREMIUM**



BURGER TONNO IN TEMPURA, SONGINO, MAIONESE AL WASABI

2.00

**PREMIUM**



BURGER GAMBERO IN TEMPURA E SALSA ROSA

2.00

**PREMIUM**

# MINI HOT DOG



WÜRSTEL CON KETCHUP E MAIONESE

1.50



WÜRSTEL CON LATTUGA, POMODORO, MAIONESE

2.00



WÜRSTEL CON POMODORO, CETRIOLO, SENAPE

2.00



WÜRSTEL CON POMODORO, LATTUGA, CHEDDAR

2.00



WÜRSTEL CON POMODORO, CIPOLLA, PEPERONCINO E MAIONESE  
DI AVOCADO

2.00

## E MÒ PASTA



STECCO CARBONARA  
(SPAGHETTI, PECORINO, UOVA,  
GUANCIALE) 3.90



STECCO PALERMITANA  
(ANELLETTI, ACCIUGHE,  
POMODORO, UVETTA, PINOLI,  
FINOCCHIETTO) 3.90



STECCO PISTACCHIO E SPECK  
(FUSILLI, PISTACCHIO, SPECK,  
PARMIGIANO DOP 24 MESI) 3.90

## POKÈ MA BUONE



POKÈ SALMONE 7.50  
(SALMONE MARINATO A SECCO,  
DATTERINO ROSSO, EDAMAME,  
DATTERINO GIALLO, ALGA WAKAME,  
PHILADELPHIA, SESAMO E SOIA)



POKÈ POLLO 7.00  
(POLLO CROCCANTE, DATTERINO  
ROSSO, CETRIOLO, DATTERINO GIALLO,  
CIPOLLA CAMELLATA, SESAMO E  
SOIA)



POKÈ VEGANA 6.00  
(AVOCADO, DATTERINO ROSSO,  
CAROTE, MAIS, CIPOLLA CROCCANTE,  
SESAMO E SOIA)

## SPECIAL



PANININO CON POLPETTE E SWEET CHILI SAUCE **PREMIUM** 2.00



PANININO CON PANELLE, OLIO EVO E LIMONE 1.50



PANININO CON CROCCHETE DI PATATE E FORMAGGIO FILANTE,  
MAIONESE CIPOLLINA 1.50



BOMBETTA CON RIPIENO DI RAGÙ E FORMAGGIO FILANTE 2.90



PIZZA FRITTA CON POMODORO E FORMAGGIO FILANTE 1.90

## IN CARNE E STECCO 5 PZ



ARROSTINI DI PECORA 4.90



BRACIOLE DI VITELLO CON  
PROSCIUTTO E FORMAGGIO  
FILANTE 5.90



POLPETTINE DI VITELLO CON  
CIPOLLA CARAMELLATA 3.50



POLPETTINE DI VITELLO CON  
SPECK E SCAMORZA AFFUMICATA 3.50



NUGGETS DI POLLO 2.90



ALETTE DI POLLO 3.50

## IN TUTTE <sup>0.50</sup> LE SALSE SPIÈ

AGRODOLCE

---

MAIONESE

---

MAIONESE CIPOLLINA

---

MAIONESE WASABI

---

BARBECUE

---

KETCHUP

---

SPICY

---

SWEET CHILI SAUCE

## FRUTTA

FRUTTA DI STAGIONE 5.00

---

COCCO FRESCO 3.00

# DULCIS IN STECCO



MOCHI VANIGLIA / CIOCCOLATO / CHEESECAKE FRAGOLA / PISTACCHIO **3 PZ** 6.90



BANANA GELATA RICOPERTA CON CIOCCOLATO E GRANELLA A SCELTA 2.00



WAFLE CON NUTELLA E GRANELLA A SCELTA 3.00



WAFLE CON CREMA DI PISTACCHIO E GRANELLA A SCELTA 3.50



CHURROS CON ZUCCHERO E CANNELLA **6 PZ** 2.50



CHURROS CON NUTELLA **6 PZ** 2.50



BRIOCHE FRITTA CROCCANTE ALLA NUTELLA 2.50



BRIOCHE FRITTA CROCCANTE AL PISTACCHIO 2.90



PANININO CON NUTELLA 1.00

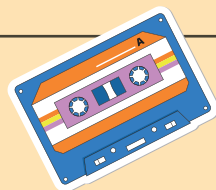

## BEVI SPIÈ

ACQUA 50 CL 1.00

SAN PELLEGRINO 50 CL 1.50

COCA COLA VETRO 25 CL 2.00

COCA COLA LATTINA 33 CL 2.00

BIRRA DELLO STRETTO 33 CL 3.00

MANDARINO AL LIMONE 27,5 CL 2.50

CHINOTTO 27,5 CL 2.50

TONICA 27,5 CL 2.50

ARANCIATA 27,5 CL 2.50

GASSOSA 27,5 CL 2.50

THE PESCA 33 CL 2.50

THE LIMONE 33 CL 2.50

SUCCO PESCA 20 CL 1.50

SUCCO PERA 20 CL 1.50

## FRULLATI PROTEICI 5.00



FRULLATO TROPICALE  
(BANANA, ANANAS, MANGO, LATTE DI  
COCCO, PROTEINE IN POLVERE)



FRULLATO AL CIOCCOLATO (NUTELLA,  
BANANA, LATTE, BURRO DI ARACHIDI,  
PROTEINE IN POLVERE)



FRULLATO DI VERDURE (ANANAS,  
AVOCADO, ZENZERO, LIME, SPINACI,  
LATTE DI MANDORLA, PROTEINE IN  
POLVERE)





## MENU PESCE 9.90



STECCO PALERMITANA



GAMBERI IN TEMPURA 3 PZ



POLPO E PATATE

## MENU CARNE 9.90



STECCO CARBONARA



SPIRALE DI PATATE CRISPY



BRACIOLE DI VITELLO 5 PZ

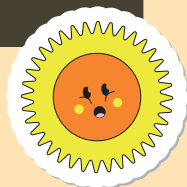

## COMBO 12 19.90 MINI BURGER

6 PREMIUM 6 ORIGINAL

## COMBO 9 HOT DOG 16.90

**SPIÈ - LA SPIEDINERIA**

[WWW.LASPIEDINERIA.IT](http://WWW.LASPIEDINERIA.IT)